MAYDAY

Game Idea Document

Концепция

"Mayday" е асиметрична локална кооперативна игра за двама играчи на два екрана. Единият играч поема ролята на пасажер в кабината на повреден самолет без пилоти и с множество непознати инструменти пред себе си. Другият играч е ръководителят на въздушното движение (РВД), въоръжен с радар и техническо ръководство, опитвайки се да насочи самолета към безопасно кацане.

Играта завършва успешно, когато пилотът приземи самолета на пистата.

✈ ПИЛОТ	Играе от компютъра. Вижда кабината — инструменти, показания и модули — но не знае крайната дестинация, нито какво означава всеки уред. Има пълен контрол над самолета, но се нуждае от указания.
РВД	Получава информация на телефона си. Вижда радара с текущото положение на самолета и техническото ръководство. Не вижда кабината — разчита изцяло на комуникацията с пилота.

Gameplay Loop

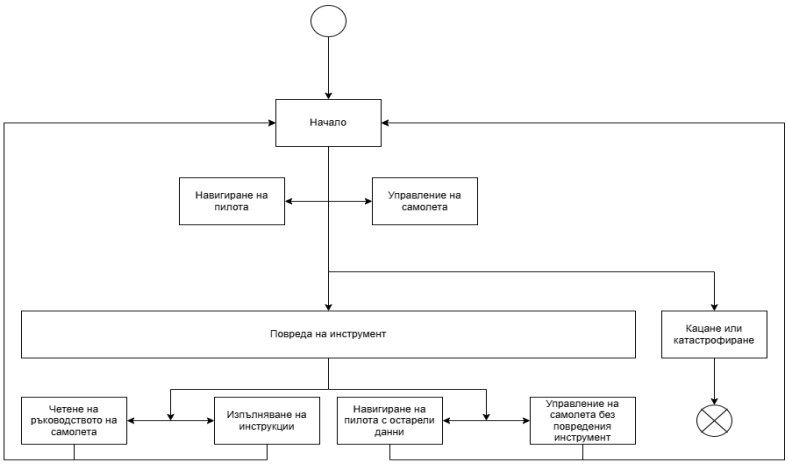

Играта протича в два успоредни процеса:

- Ръководителят навигира пилота към пистата чрез радарни данни.
- Пилотът управлява самолета и реагира на инструкциите.

В даден момент се случва повреда на инструмент. Тогава играта се разклонява:

- Ръководителят чете инструкции от ръководството, а пилотът ги изпълнява за да отстрани повредата.

или

- Пилотът продължава без повредения инструмент, разчитайки на остарелите радарни данни.

Механики на пилота

Управление

Пилотът управлява самолета чрез три основни инструмента:

	THR Throttle	Управлява текущата скорост на самолета. Увеличаването ускорява двигателите; намаляването ги забавя.
	GEAR Landing Gear	Управлява позицията на колесника. Трябва да бъде спуснат преди кацане.
	YOKE Управление	Ръчно управление на самолета. Въртенето наляво/надясно контролира посоката; натискането напред/назад контролира ъгъла спрямо хоризонта.

Инструменти в кабината

Освен управлението, пилотът разполага с пет показателни инструмента. Всеки е свързан с конкретен модул — при повреда пилотът трябва да го рестартира чрез съответния модул. Връзката между инструмент и модул е произволна при всяка игра.

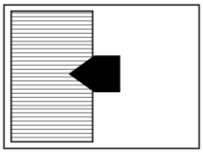	**ALT** Altimeter	Текущата надморска височина на самолета.
	ASI Airspeed	Моментна хоризонтална скорост.
	VSI Vertical Speed	Моментна вертикална скорост. Отрицателна стойност означава, че самолетът се снишава.
	HDG Heading	Текущата глобална ъглова посока на самолета в градуси.
	FUEL Fuel	Оставащо гориво в двигателите.

Модули за отстраняване на повреди

При повреда на инструмент пилотът трябва да активира свързания модул и да следва инструкциите на ръководителя. Има пет модула — всеки с различна механика на взаимодействие между двамата играчи.

Изглед	Модул	Описание
	SWITCHES	Пет превключвателя, всеки с LED индикатор. Светлините светват в последователност — пилотът я описва на ръководителя, който му отвръща с правилния ред на активиране.
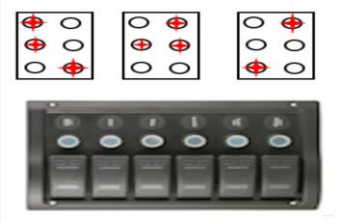	**LEDS**	Светлинни индикатори в горната част образуват фигура. Ръководителят разпознава фигурата от ръководството и казва на пилота кои бутони да завърти или натисне.
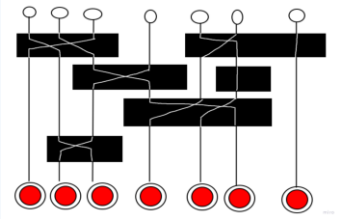	**BLANKS**	Светлина мига горе, но вътрешното окабеляване е скрито. Пилотът вижда само бутоните. Ръководителят проследява схемата и казва кой бутон да бъде натиснат.
	KNOBS	Множество копчета и дисплеи. Едно копче е блокирано. Ръководителят вижда целевите стойности и насочва пилота да ги достигне чрез завъртане на съответните копчета.
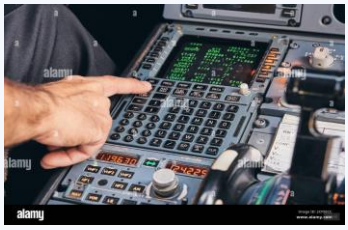	**KEYBOARD**	Клавиатура с деактивирани букви. Ръководителят избира от списък думата, която може да се изпише с наличните букви. Пилотът я въвежда като парола.

Механики на ръководителя (РВД)

Ръководителят разполага с два инструмента: радар и техническото ръководство на самолета.

Радар

На радара ръководителят вижда текущото положение на самолета, неговата посока, скорост и височина. Данните се опресняват на всеки 10–15 секунди — всяко число, което ръководителят чете, може вече да не е актуално. На радара е изписана и процедурата за кацане.

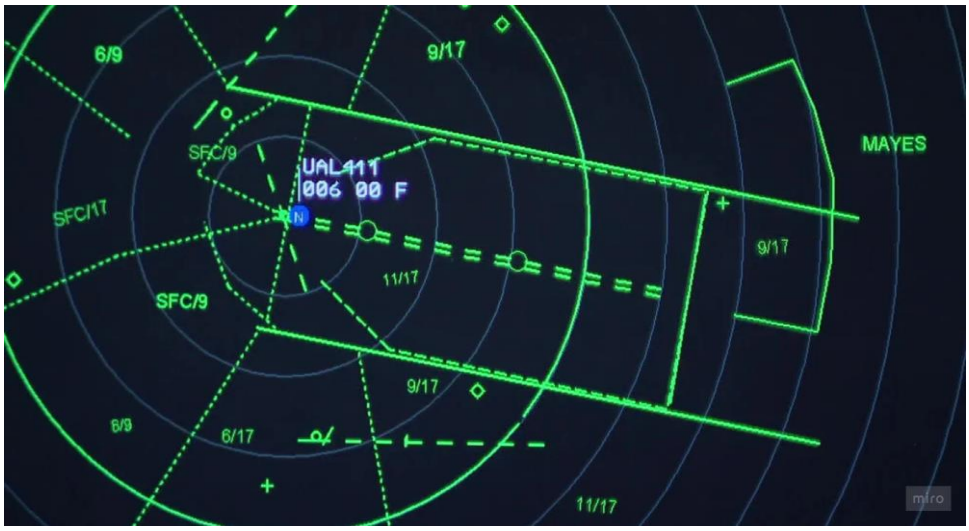

Примерна процедура за кацане	
На 1000 м	50 възела скорост, максимум 20 възела вертикална скорост на снишаване
На 500 м	35 възела скорост, върхът на самолета на не по-малко от 30 градуса

Техническо ръководство

При повреда на инструмент ръководителят консултира техническото ръководство и чете на глас инструкциите за съответния модул, докато пилотът ги изпълнява в реално време.

Примерна игра

Примерна изватка от игра е представена чрез комуникацията между пилота и РВД:

РВД	„Имаш ALT 2400 метра, насочи се към 270 градуса."
Пилот	„Завъртях YOKE наляво, HDG показва 268."
— Трясък. VSI спира да работи. —	
Пилот	“Имам повреда, модул SWITCHES спря да работи, загубих VSI”
Пилот	„Светват три светлини — втора, четвърта и пак втора"
РВД	„Активирай ги в ред: първо, последно, второ."
Пилот	„Готово. VSI се върна — показва -8."
РВД	„Добре. Височина?"
Пилот	„ALT е 900 метра."
РВД	„Спусни колесника. Намали до 35 възела. запази ъгъла."
Пилот	„GEAR долу. THR намален. Кацаме."